BANK NOWY S.A.

Poznań, dnia 11 czerwca 2026 roku

STRUKTURA ORGANIZACYJNA BANKU NOWEGO S.A.

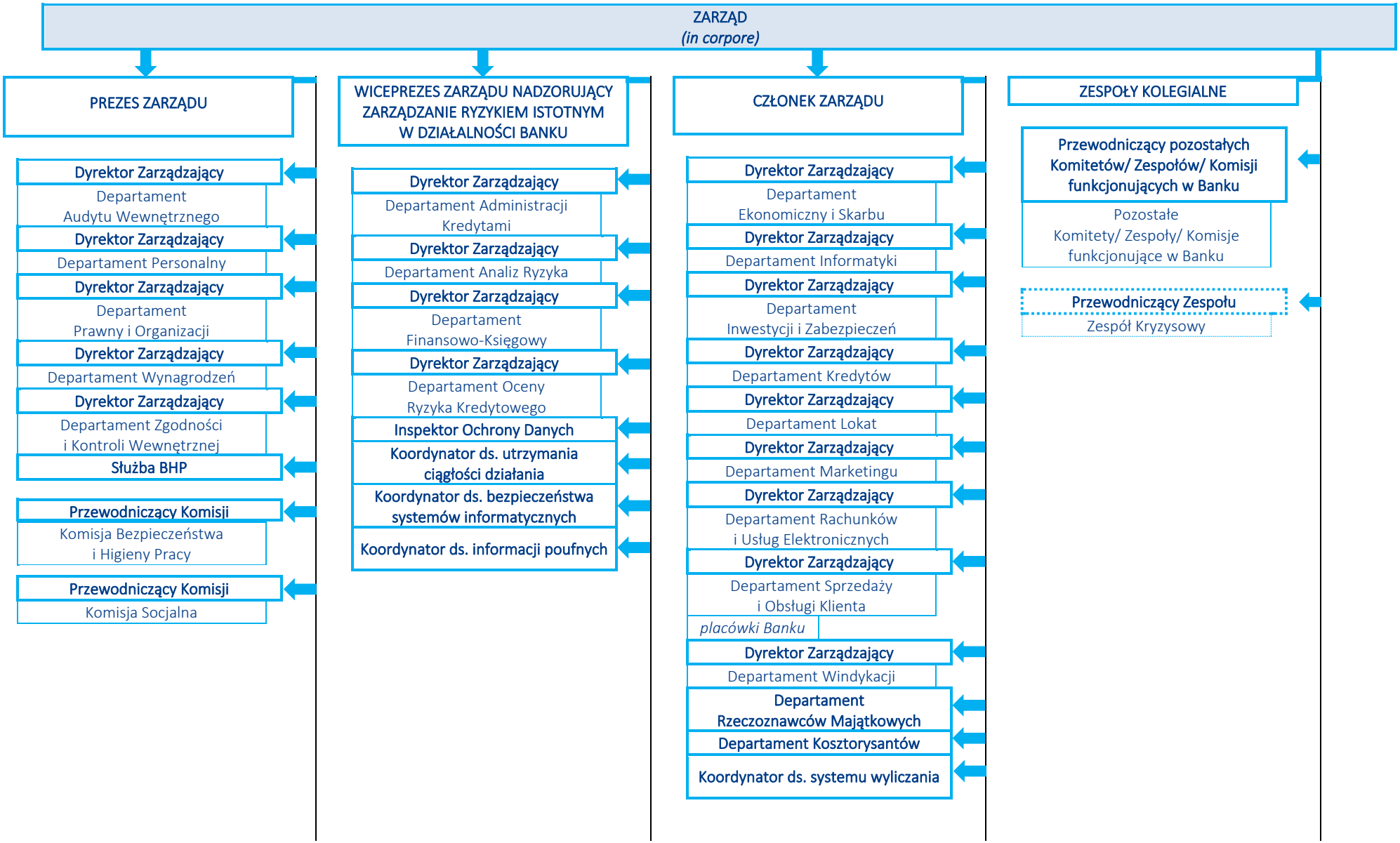

Bank Nowy Spółka Akcyjna z siedzibą w Poznaniu
ul. Małe Garbary 8, 61-756 Poznań,
Sąd Rejonowy Poznań-Nowe Miasto i Wilda w Poznaniu, Wydział VIII Gospodarczy Krajowego Rejestru Sądowego
Kapitał zakładowy 125.000.000 zł, w całości wpłacony, KRS 0000823132, REGON 385287279, NIP 7010964507